

Formación online



GRUPONB  
PSICOLOGÍA

# Curso de Desarrollo Infantil y Crianza

Para todos los públicos



[cursocrianza.es](http://cursocrianza.es)





## Curso de Desarrollo Infantil y Crianza



**E**n los últimos años se ha consolidado una tendencia hacia prácticas de crianza organizadas en torno al desarrollo natural de los niños. Estas prácticas **se asientan en evidencias científicas que provienen de ramas como la psicología infantil, la neurociencia, la pediatría y la antropología.**



Desde este curso recogemos todos estos hallazgos y los organizamos para ofrecer a cualquier persona que esté en contacto con niños pequeños un marco de referencia actualizado.



El equilibrio entre las demandas sociales y el bienestar infantil es complicado; en muchos contextos y de manera tradicional se ha primado lo primero. Que el niño lograse lo antes posible encajar en el ambiente social y atender las normas de manera rigurosa. Esto, en muchas ocasiones se ha realizado a costa del bienestar biológico y psicológico del niño, que en pos de una adaptación efectiva, ha dejado de lado sus necesidades como ser en desarrollo.

Este curso aporta las bases teórico prácticas para establecer una relación más efectiva con niños pequeños, teniendo como objetivo en esta relación un desarrollo óptimo para ellos.

Desde esta formación se ofrece por lo tanto una guía a **padres o futuros padres, profesores, profesionales de la sanidad y/o psicología** o cualquier otro tipo de persona implicada en el trato diario con niños, que le permitirá organizar sus prácticas de cuidado y crianza de una manera respetuosa con el desarrollo natural de los menores.

A través de un exhaustivo recorrido por las áreas del desarrollo y sus diferentes momentos, se ofrece el marco teórico y se proporcionan líneas de actuación **con ejemplos claros y concretos.**

El curso además pretende ser un punto de encuentro para que todas estas personas puedan reflexionar sobre lo aprendido, sobre sus dificultades y observaciones diarias con niños, y sobre sus propias ideas y aprendizajes previos. **Especialmente dirigido a cuidadores de niños menores de 6 años**, pero útil para cualquier persona incluso a cargo de niños más mayores.

En definitiva, con este curso ponemos en papel todo ese saber compartido que actualmente se maneja en torno a la crianza, con una **perspectiva científica y rigurosa, pero con un método de enseñanza ameno y cercano.**





Curso de  
Desarrollo  
Infantil y Crianza

## Metodología



Se impartirán clases todas las semanas de 1 hora de duración en **formato online**. Las clases se quedarán grabadas y los participantes en el curso podrán visionarla en cualquier momento durante todo el curso. Se contará además con **conferencias magistrales** con docentes **expertos invitados**.

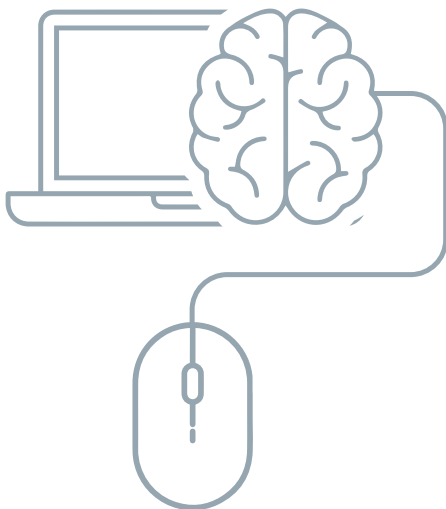

➤ En la sesión semanal se participará en directo con el docente del módulo pero además, se tendrán varias **tutorías extra** específicamente destinadas a poner en común dudas sobre los contenidos.

➤ Cada tema irá acompañado de **materiales escritos y ejercicios prácticos** para la reflexión e integración de las ideas. Los materiales estarán disponibles en formato online a través del aula virtual.

➤ Para superar el curso se propondrán unos **ejercicios aplicados** consistentes en cuestionarios de autoevaluación, discusión de ejemplos prácticos y comentario de lecturas recomendadas a través del aula virtual.

➤ Además se propone como actividad de evaluación final un **Diario de observación práctico**.



Curso de  
Desarrollo  
Infantil y Crianza

## Temario



01. Introducción a la crianza y el desarrollo infantil
02. Desarrollo sano y psicopatología
03. Necesidades infantiles y motivaciones básicas
04. Cuidados básicos
05. El apego, conceptos básicos
06. Indicadores de problemas en el apego
07. El bebé de 0 a 6 meses
08. El bebé de 6 meses a 1 año
09. El bebé de 1 a 3 años
10. El niño a partir de los 3 años
11. Alimentación
12. Sueño
13. Movimiento
14. Conducta y manejo de límites
15. Juego
16. Regulación emocional
17. Socialización y desarrollo moral
18. Escolarización
19. Sexualidad
20. Trauma y estrés
21. La salud de los padres
22. La familia y la pareja
23. Cierre y conclusiones

Cada uno de estos temas se impartirá a través de las clases expuestas y se complementará con el material del aula, las actividades y las conferencias magistrales. Las dudas se podrán exponer a través del aula y de las sesiones de tutorías que se irán marcando en el calendario durante el curso.





Curso de  
Desarrollo  
Infantil y Crianza

## Horario y fechas



**El curso completo tiene una duración de 20 semanas.** El aula estará disponible durante 1 año desde la inscripción.

La próxima edición comienza el **8 de septiembre de 2022** y finaliza en **febrero de 2023**.

Las clases se impartirán los **martes y/o jueves de 18 a 19h**. Se hará entrega de un calendario al comienzo del curso.



## Titulación

Al finalizar el curso el participante obtendrá un diploma acreditativo con la titulación

**“Curso de desarrollo infantil y crianza”**



## Dirige

**Nerea Bárez**

Psicóloga sanitaria especializada en apego y desarrollo infantil. Directora del grupo NB Psicología, de las formaciones de Psicoterapia Integradora infantil y Psicología Perinatal y con amplia experiencia y formación en psicología infantil y crianza. Experta en lactancia y sueño infantil.

---

Se contará además con **personal experto en psicología infantil y/o perinatal** (que forman parte del equipo de NB Psicología) así como otros **expertos invitados** del campo de la nutrición, psicología y pediatría.

---



Curso de  
Desarrollo  
Infantil y Crianza

## Propuesta Económica



**600€**

Se ofrece un descuento por matrícula anticipada y promoción de apertura del curso.



Si realizas el pago **antes del 31 de julio**, el curso tiene un importe de 450€ (pago íntegro).

Si lo prefieres **abonar en dos plazos**, el importe será de 500€. La reserva al momento de la inscripción (250€) y un segundo pago el 1 de octubre de 250€

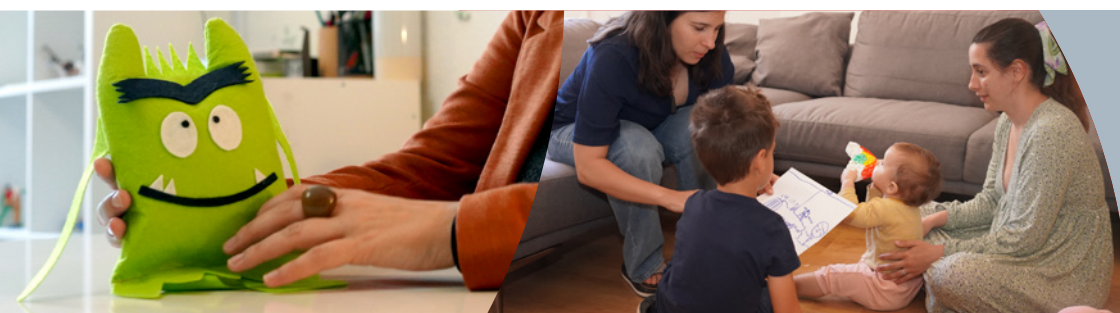



Curso de  
Desarrollo  
Infantil y Crianza

## Contacto e Información



Para más información o consultas sobre este curso, no dudes en contactarnos a través de:



Email

**[info@nbpsicologia.es](mailto:info@nbpsicologia.es)**



Móvil y Whatsapp:

**621 235 470**



Número de teléfono CRAL

**910 800 502**





[nbpsicologia.es](http://nbpsicologia.es)

**NB Villalba**

Calle Real 59, 1ªA y C Esc Izq  
28400

**NB Moncloa**

Isaac Peral 14, bajo A,  
28015

**NB Torreldones**

C/ Carretera de Galapagar 8,  
28250

**NB Pozuelo**

Avenida de Pablo VI 9, Local A,  
28224